



TIKOS Berufskleidung

Das Modul für Leasing- und Eigenwäsche

Verwalten und berechnen Sie Ihre Berufskleidung mit unserem Modul Berufskleidung. Eine eindeutige Erfassung, direkte Zuordnung und einfache Verwaltung stehen Ihnen zur Verfügung – und das sowohl für Ihre eigene Berufskleidung als auch für die Ihrer Kunden.

Detaillierte Trägererfassung

In den Stammdaten werden sämtliche **Träger detailliert erfasst**: Die Abteilung, Kostenstelle, Personalnummer, der Beruf und weitere Informationen können durch die Nummern des Ausgabeautomaten und einer Chipkarte ergänzt werden. Die Angabe von Informationen zu Farbe, Größe, einem Namens- und bis zu fünf weiteren Stickemblem, der Bearbeitungs- und Auslieferungsart sowie des Schrankfachs und der Ausstattungsmenge in Form von Ausstattungsprofilen ermöglichen eine einfache Erfassung. Zusätzlich können bis zu fünf **trägerspezifische Änderungen** am Teil (z.B. „Armlänge auf 78 cm gekürzt“) festgehalten werden. Für jeden Trägerartikel können unterschiedliche Formate für Patchetiketten hinterlegt werden, wobei zwischen Kennzeichen- und Logoetikett unterschieden wird. Die Etiketten werden direkt aus der Anwendung gedruckt. Der Druck kann mit allen branchenüblichen Druckern erfolgen. Wurde mit einem Kunden ein befristeter Vertrag geschlossen, besteht die Möglichkeit einer automatischen Sammeleinleitung aller Träger mit neuen Teilen bei einer Vertragsverlängerung. Nach der vertraglich vereinbarten Mietdauer können Wäschestücke zudem automatisch von geleast in Kundeneigentum übergehen. Statt eines teureren Mietpreises wird dank des fairen Modells dann automatisch ein Waschpreis oder ein günstigerer Mietpreis berechnet.

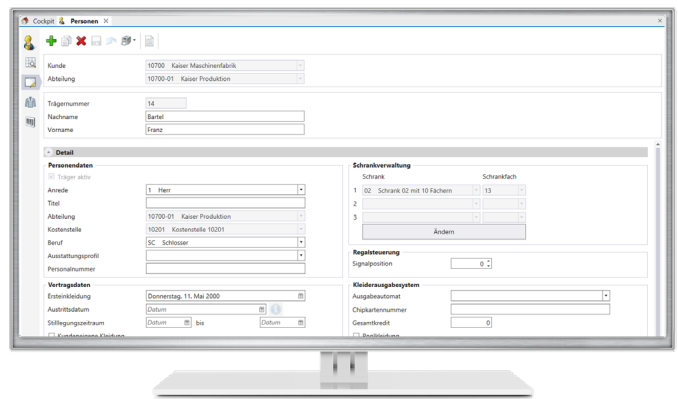

Übersichtliche Historie sämtlicher Aktivitäten

Von der Ersteinleitung über Ersatz, Umtausch, Ausmusterung oder Rücknahme: Eine übersichtlich gestaltete Historie gibt jederzeit Auskunft über den Bestand – und das pro Kunde, Träger, Artikel und Artikelspezifikation wie Farbe, Größe und Änderung. Die **Transparenz** wird durch **eindeutige Identnummern** geschaffen (z.B. Barcode, QR-Code oder RFID-Chip), die jedem Teil zugeordnet werden. Durch Scannen dieser Nummern am Wareneingang und/oder Warenausgang können alle Bewegungen angezeigt werden. So wird auf einen Blick ersichtlich, wie alt und wie oft ein Teil gewaschen ist und ob es bereits repariert oder nachbearbeitet werden musste. Die Identnummern ermöglichen auch, einzelne Träger oder Artikel umzubuchen oder stillzulegen, beispielsweise, wenn im Sommer andere Arbeitskleidung benötigt wird als im Winter. Pro Teil können beliebig viele Signale (Informationen für Ihr Personal) gesetzt werden. Diese informieren Ihre Mitarbeiter über sämtliche notwendigen Arbeitsschritte, wie zum Beispiel einem automatischen Signal auf einem zu ersetzenden Teil, wenn neue Teile vom Lieferanten in der Wäscherei eingetroffen sind. Transparenz und Übersicht sind auch beim Einsatz von neutralen Wäschenetzen, die der Wäscherei und nicht dem Kunden gehören, jederzeit gegeben. Damit können selbst nicht gekennzeichnete Teile bearbeitet werden. Hierfür werden dem Kunden am Wareneingang einfach diese Netze zugeordnet und am Ausgang wieder entzogen.



TIKOS Berufskleidung

Das Modul für Leasing- und Eigenwäsche

Auswertungen und Kontrollmöglichkeiten

Zahlreiche Auswertungen komplettieren dieses Modul. So kann beispielsweise die Scanleistung jederzeit pro Arbeitsplatz, Benutzer und aktuellem Kunden angezeigt werden. Sämtliche gespeicherte Daten können in Listenform ausgegeben und in unterschiedliche Formate wie beispielsweise Excel, CSV oder Textfile exportiert werden. Die Ermittlung der Kundentauschquote lässt sich ebenso einfach wie die Auflistung des Restwertes (optional als separates Modul) eines oder mehrerer Artikel eines Kunden/Trägers zu jedem beliebigen Datum durchführen. Im Rahmen der Lagerverwaltung (optionales Modul) können alle Artikel mit Einkaufspreis und Bestellnummer für die unterschiedlichen Lieferanten hinterlegt werden.

Vorteile

- Übersichtliche Darstellung der gesamten Historie pro Kunde, Träger und Artikelspezifikation
- Neueinkleidung - Rücknahme - Ersatz - Umtausch - Ausmusterung
- Schrankfachverwaltung (bis zu drei Fächer pro Träger) mit automatischer Berechnung von Schrank- und Fachmieten
- Automatisierung von Abläufen durch Signale, z.B. Umpatchen, Reparaturen etc.
- Verwaltung von trägerbezogener Wäsche und Poolwäsche
- Verwaltung von kundeneigener Berufskleidung
- Übersichtliche Statistiken zu Tauschquote und Haltbarkeit
- Transparenz durch Protokollierung von Warenein- und -ausgängen
- Zahlreiche mögliche Rechnungsanlagen
- Kostenstellenverwaltung
- Ausstattungsprofile mit Set-Berechnung
- Regalverwaltung für Sortierplatz
- Reservierungsliste nach Kunde oder Lieferant sortiert
- Automatische Berechnung von Patchetiketten
- Automatische Überführung von Leasing in Kundeneigentum
- Zusatzberechnung bei Unterschreitung der Vertragsausstattung
- Reparaturerefassung und automatische Berechnung (optional)
- Lagerverwaltung (optional)
- Restwertverwaltung (optional)
- Verkaufsmanagement (optional)
- Schnittstelle zu Sortieranlagen (optional)
- Schnittstelle zu Kleiderausgabesystemen (optional)