



TIKOS Vêtements de travail

Le module pour le linge en leasing et en propriété

Gérez et facturez vos vêtements de travail avec notre module dédié. Vous bénéficiez d'un enregistrement clair, d'une affectation directe et d'une gestion simple — pour les tenues de vos collaborateurs comme celles de vos clients.

Enregistrement détaillé des porteurs

Toutes **les informations relatives aux porteurs** sont enregistrées dans les données de base : le service, le centre de coûts, le matricule, la fonction, ainsi que les numéros des distributeurs automatiques et les cartes à puce. Vous pouvez également saisir des données concernant la couleur, la taille, le nom, jusqu'à cinq broderies supplémentaires, le mode de traitement et de livraison, le compartiment d'armoire ainsi que les quantités selon les profils d'équipement. Jusqu'à cinq **modifications spécifiques au porteur** peuvent être enregistrées par article (ex. : « longueur de manche raccourcie à 78 cm »). Des formats d'étiquettes distincts peuvent être définis pour chaque article et porteur (étiquettes d'identification ou étiquettes logo), imprimables directement depuis le logiciel avec tous les imprimantes compatibles du secteur. En cas de contrat à durée déterminée, une dotation automatique groupée peut être déclenchée pour l'ensemble des porteurs à la reconduction du contrat. À l'issue de la période de location, les articles peuvent être automatiquement transférés en propriété du client, avec conversion automatique du tarif location vers un tarif de lavage ou un loyer réduit.

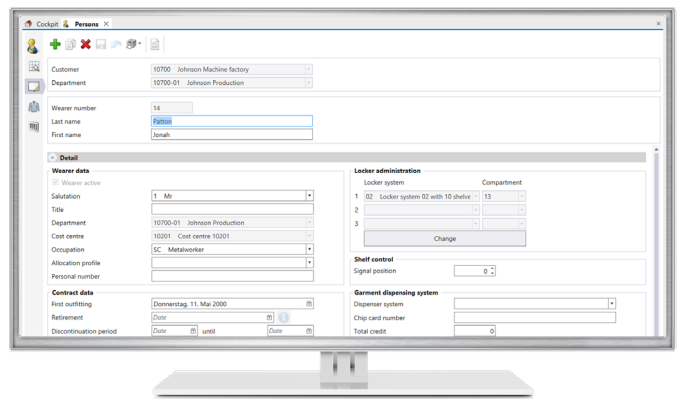

Historique clair de toutes les activités

De l'équipement initial à la reprise, en passant par les remplacements, échanges ou déclassements : un historique structuré permet un suivi détaillé par client, porteur, article et caractéristiques (couleur, taille, modification). La **transparence est assurée** par une identification claire de chaque pièce (code-barres, QR code ou puce RFID), utilisée lors de la réception ou de l'expédition pour enregistrer chaque mouvement. Cela permet de visualiser l'état de chaque vêtement : son ancienneté, son nombre de lavages, et s'il a fait l'objet de réparations. **Les identifiants** facilitent aussi la mise en réserve ou la réaffectation des articles — par exemple, pour gérer les différences entre vêtements d'hiver et d'été. Des signaux personnalisés peuvent être définis pour chaque article afin d'informer le personnel sur les actions nécessaires (remplacement, réception d'articles neufs, etc.). Même les pièces sans étiquette (ex. linge neutre dans filets non affectés au client) peuvent être traitées. À l'entrée, un filet est associé au client, puis retiré à la sortie.

Analyses et contrôles

De nombreuses fonctionnalités d'analyse viennent compléter ce module. Vous pouvez à tout moment visualiser les performances de scan par poste de travail, utilisateur ou client. Toutes les données peuvent être exportées dans différents formats (Excel, CSV, fichier texte). Le taux de rotation client est calculable à tout moment. De même, il est possible de consulter la valeur résiduelle d'un ou plusieurs articles pour un porteur ou client, à n'importe quelle date (option). Dans le cadre de la gestion de stock (module optionnel), tous les articles peuvent être associés à un prix d'achat et à un numéro de commande selon le fournisseur.



TIKOS Vêtements de travail

Le module pour le linge en leasing et en propriété

Avantages

- Historique structuré selon client, porteur, article et caractéristiques
- Dotation initiale, remplacement, échange, déclassement et reprise
- Gestion des compartiments d'armoire (jusqu'à trois par porteur), avec calcul automatique des loyers
- Déclenchement automatique de signaux pour réétiquetage, réparation, remplacement, etc.
- Traitement du linge personnel et du linge de pool
- Gestion des vêtements de travail appartenant au client
- Statistiques sur la durabilité et le taux de rotation
- Traçabilité complète des mouvements d'articles (entrée, sortie, lavage)
- Différentes variantes de facturation possibles (location, lavage, etc.)
- Attribution aux centres de coûts
- Gestion des profils d'équipement avec calcul automatique des tenues
- Gestion des étagères pour les postes de tri
- Listes de mise en réserve par client ou fournisseur
- Impression automatique des étiquettes textiles depuis le logiciel
- Transfert automatique de location vers propriété client en fin de contrat
- Calcul automatique en cas de dotation incomplète
- Enregistrement et facturation des réparations (en option)
- Gestion des stocks (en option)
- Suivi de la valeur résiduelle (en option)
- Gestion des ventes (en option)
- Interface avec les trieurs automatiques (en option)
- Interface avec les systèmes de distribution automatique des vêtements (en option)